



Município de Céu Azul

Estado do Paraná

LEI Nº 314/2003

SÚMULA: DESAFETA BEM PÚBLICO DE USO COMUM PARA BEM DE USO DOMINIAL E DÁ OUTRAS PROVIDÊNCIA.

A Câmara Municipal de Céu Azul, Estado do Paraná, aprovou e eu Prefeito Municipal, sanciono a seguinte Lei:

Art. 1º - Fica desafetada da categoria de bem público de uso comum para bem de uso dominial do Município, o trecho da Rua Belo Horizonte, correspondente a 10,00 metros, em frente a quadra nº 185 entre as Ruas Manaus e Belém.

Parágrafo Único - Fazem parte integrante da presente Lei o Memorial Descritivo e o Mapa.

Art. 2º - A desafetação de que trata o artigo 1º, será destinada a ampliação da quadra nº 185, onde serão construídas unidades habitacionais, dentro do PSH - Programa Subsídio Habitacional da Cohapar.

Art. 3º - Esta Lei entra em vigor na data de sua publicação, revogadas as disposições em contrário.

GABINETE DO PREFEITO MUNICIPAL DE
CÉU AZUL, em 30 de maio de 2003.

PUBLICADO NO JORNAL

O Paraná
DIA: 31-5-03
PÁGINA: 32

Jaime Luis Basso
PREFEITO MUNICIPAL

MEMORIAL DESCRITIVO

Memorial descritivo do Lote Urbano nº 19, (Proveniente da Desafetação de Parte da Rua Belo Horizonte entre as Ruas Manaus e Belém), da Quadra nº 185), do Loteamento Urbano da Cidade Céu Azul, Município de Céu Azul, Comarca de Matelândia, Estado do Paraná. ÁREA: 1.000,00 M².

LIMITES E CONFRONTAÇÕES

- NORDESTE** Por uma linha reta e seca medindo 10,00 metros, confrontando com a Rua Manaus.
- SUDESTE** Por uma linha reta e seca medindo 100,00 metros, confrontando com a Rua Belo Horizonte.
- SUDOESTE** Por uma linha reta e seca medindo 10,00 metros, confrontando com a Rua Belém.
- NOROESTE** Por uma linha reta e seca medindo 100,00 metros, confrontando com os Lotes Urbanos n.º 06, 07, 08, 09, 10, 16, 17 e 18.

Expedido em, 26 de maio de 2003.



JOÃO YASUJI SAKAI
Eng. Civil 21.735-D/PR

RUA SÃO SALVADOR

RUA BELÉM

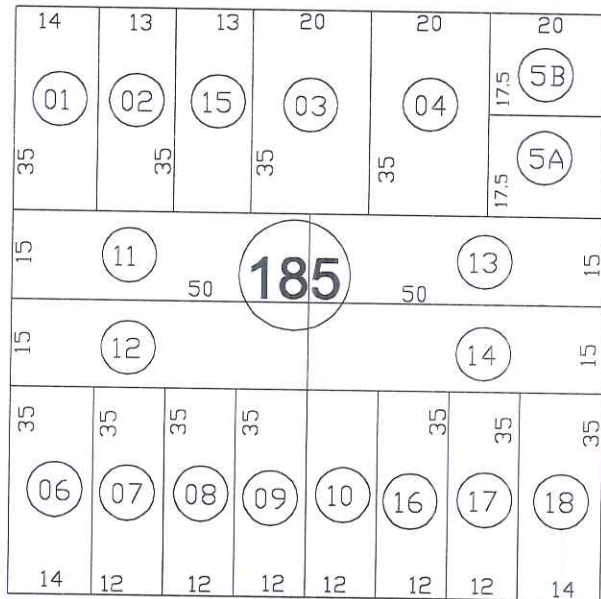

RUA MANAUS

SITUAÇÃO ANTERIOR

Rua Belo Horizonte

RUA BELO HORIZONTE

RUA SÃO SALVADOR

RUA BELÉM

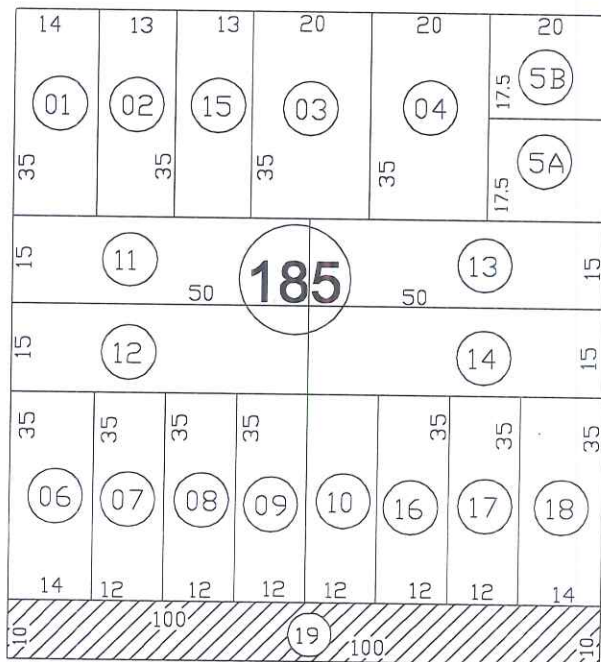

RUA MANAUS

SITUAÇÃO PRETENDIDA

Mapa do Lote Urbano nº 19
(Desafetação parte da Rua Belo Horizonte), da Quadra nº 185, do Loteamento Urbano Cidade de Céu Azul, da Comarca de Matelândia, Estado do Paraná

ÁREA	DATA
1.000,00 M²	26/05/03
	ESCALA
	1/1.250
DESENHO	
WICHOSKI	

RESPONSABILIDADE TÉCNICA

JOÃO YASUJI SAKAI-CREA 21.735-D/PR

PROPRIETÁRIO

MUNICÍPIO DE CÉU AZUL